



Nº de Asuntos

Año: 2023 Trimestre 1 al 1	Órganos	En Trámite Al Inicio Del Periodo	Ingresados		Resueltos		En Trámite Al Final Del Periodo	
COMPETENCIAS	Nº	Nº Asuntos	Nº Asuntos	Media x Órgano	Nº Asuntos	Media x Órgano	Nº Asuntos	Media x Órgano
Jurisdicción Civil (1):								
Jdos. 1ª Instancia	11	5.695	3.710	337,27	2.057	187,00	7.143	649,36
Jdos. de lo Mercantil	3	1.036	255	85,00	264	88,00	1.098	366,00
Jdos. Violencia contra la mujer	22	304	107	4,86	109	4,95	302	13,73
Jdos. Familia	1	548	309	309,00	277	277,00	580	580,00
Jdos. 1ª Instª. e Instr.	39	17.070	6.397	164,03	5.981	153,36	17.275	442,95
Jdos. de Menores	2	0	0	0,00	0	0,00	0	0,00
A.P. Secciones Civiles	2	2.217	688	344,00	631	315,50	2.274	1.137,00
A.P. Secciones Mixtas	1	652	106	106,00	568	568,00	190	190,00
T.S.J. Sala Civil y Penal	1	1	15	15,00	15	15,00	1	1,00
TOTAL	61	27.523	11.587	189,95	9.902	162,33	28.863	473,16
Jurisdicción Penal (2):								
Jdos. Instrucción	7	2.010	4.331	618,71	2.776	396,57	3.586	512,29
Jdos. 1ª Instª. e Instr.	39	10.051	6.597	169,15	5.951	152,59	10.614	272,15
Jdos. Violencia contra la mujer	22	1.241	1.235	56,14	1.205	54,77	1.239	56,32
Jdos. de Menores	2	252	169	84,50	123	61,50	299	149,50
Jdos. Vigilancia Penitenciaria	1	578	875	875,00	935	935,00	518	518,00
Jdos. de lo Penal	9	1.532	930	103,33	513	57,00	1.982	220,22
Jdos. de lo Penal de Ejecutorias	0	-	-	-	-	-	-	-
A.P. Secciones Penales	2	182	418	209,00	394	197,00	206	103,00
A.P. Secciones Mixtas	1	104	70	70,00	99	99,00	75	75,00
T.S.J. Sala Civil y Penal	1	2	18	18,00	13	13,00	7	7,00
TOTAL	64	15.952	14.643	228,80	12.009	187,64	18.526	289,47
Jurisdicción Cont.-Admva.:								
Jdos Cont.-Admvo.	6	772	208	34,67	258	43,00	722	120,33
T.S.J. Sala Cont.-Admvo.	1	159	199	199,00	211	211,00	147	147,00
TOTAL	7	931	407	58,14	469	67,00	869	124,14
Jurisdicción Social:								
Jdos. de lo Social	8	5.194	1.346	168,25	1.360	170,00	5.124	640,50
Jdos. De lo Social de Ejecuciones	0	-	-	-	-	-	-	-
T.S.J. Sala Social	1	232	113	113,00	233	233,00	112	112,00
TOTAL	9	5.426	1.459	162,11	1.593	177,00	5.236	581,78
TOTAL JURISDICCIONES	96	49.832	28.096	292,67	23.973	249,72	53.494	557,23

(1) Incluida Jurisdicción Voluntaria

(2) Excluidas Diligencias Indeterminadas

Fecha Informe: 06 jun. 2023



Resolución de Asuntos

Año: 2023	Trimestre 1 al 1	Órganos	SENTENCIAS		AUTOS		DECRETOS		
COMPETENCIAS			Nº	Nº Sentencias	Media x Órgano	Nº Autos	Media x Órgano	Nº Decretos	Media x Órgano
Jurisdicción Civil (1):									
Jdos. 1ª Instancia	11	565	51,36	765	69,55	1.010	91,82		
Jdos. de lo Mercantil	3	45	15,00	63	21,00	138	46,00		
Jdos. Violencia contra la mujer	22	50	2,27	27	1,23	12	0,55		
Jdos. Familia	1	144	144,00	112	112,00	56	56,00		
Jdos. 1ª Instª. e Instr.	39	1.423	36,49	2.046	52,46	2.210	56,67		
Jdos. de Menores	2	0	0,00	0	0,00	0	0,00		
A.P. Secciones Civiles	2	435	217,50	100	50,00	74	37,00		
A.P. Secciones Mixtas	1	83	83,00	485	485,00	0	0,00		
T.S.J. Sala Civil y Penal	1	1	1,00	14	14,00	0	0,00		
TOTAL	82	2.746	33,49	3.612	44,05	3.500	42,68		
Jurisdicción Penal (2):									
Jdos. Instrucción	7	385	55,00	1.695	242,14	11	1,57		
Jdos. 1ª Instª. e Instr.	39	717	18,38	3.545	90,90	41	1,05		
Jdos. Violencia contra la mujer	22	178	8,09	554	25,18	12	0,55		
Jdos. de Menores	2	70	35,00	54	27,00	0	0,00		
Jdos. Vigilancia Penitenciaria	1	-	-	935	935,00	0	0,00		
Jdos. de lo Penal	9	483	53,67	17	1,89	685	76,11		
Jdos. de lo Penal de Ejecutorias	0	-	-	-	-	-	-		
A.P. Secciones Penales	2	79	39,50	315	157,50	0	0,00		
A.P. Secciones Mixtas	1	25	25,00	72	72,00	2	2,00		
T.S.J. Sala Civil y Penal	1	5	5,00	8	8,00	0	0,00		
TOTAL	84	1.942	23,12	7.195	85,65	751	8,94		
Jurisdicción Cont.-Admva.:									
Jdos. Cont.-Admvo.	6	219	36,50	194	32,33	12	2,00		
T.S.J. Sala Cont.-Admvo.	1	178	178,00	27	27,00	22	22,00		
TOTAL	7	397	56,71	221	31,57	34	4,86		
Jurisdicción Social:									
Jdos. de lo Social	8	727	90,88	200	25,00	626	78,25		
Jdos. De lo Social de Ejecuciones	0	-	-	-	-	-	-		
T.S.J. Sala Social	1	222	222,00	8	8,00	3	3,00		
TOTAL	9	949	105,44	208	23,11	629	69,89		
TOTAL JURISDICCIONES	96	6.034	62,85	11.236	117,04	4.914	51,19		



Ejecución de Sentencias

Año: 2023	Trimestre 1 al 1	Registradas	Resueltas	En Tramite Al Final Del Periodo
COMPETENCIAS				
Jurisdicción Civil (1):				
Jdos. 1ª Instancia		913	598	10.954
Jdos. de lo Mercantil		31	13	758
Jdos. Violencia contra la mujer		7	7	163
Jdos. Familia		0	15	374
Jdos. 1ª Instª. e Instr.		1.545	1.007	32.898
Jdos. de Menores		0	0	0
A.P. Secciones Civiles		-	-	-
A.P. Secciones Mixtas		-	-	-
T.S.J. Sala Civil y Penal		0	0	2
TOTAL		2.496	1.640	45.149
Jurisdicción Penal (2):				
Jdos. Instrucción		118	100	320
Jdos. 1ª Instª. e Instr.		239	226	1.307
Jdos. Violencia contra la mujer		15	19	33
Jdos. de Menores		60	88	253
Jdos. Vigilancia Penitenciaria		-	-	-
Jdos. de lo Penal		879	1.318	4.579
Jdos. de lo Penal de Ejecutorias		-	-	-
A.P. Secciones Penales		35	52	250
A.P. Secciones Mixtas		3	3	110
T.S.J. Sala Civil y Penal		0	0	1
TOTAL		1.349	1.806	6.853
Jurisdicción Cont.-Admva.:				
Jdos Cont.-Admvo.		26	42	274
T.S.J. Sala Cont.-Admvo.		27	24	75
TOTAL		53	66	349
Jurisdicción Social:				
Jdos. de lo Social		264	207	861
Jdos. De lo Social de Ejecuciones		-	-	-
T.S.J. Sala Social		0	0	0
TOTAL		264	207	861
TOTAL JURISDICCIONES		4.162	3.719	53.212



Evolución

Año: 2023 Trimestre 1 al 1	En Tramite Al Inicio Del Periodo	Ingresados	Resueltos	En Tramite Al Final Del Periodo	Sentencias	Autos	Tasas Resolución	Tasas Pendencia	Tasas Sentencia	Tasas Congestión
COMPETENCIAS										
Jurisdicción Civil (1):										
Jdos. 1ª Instancia	56,6%	74,2%	-1,5%	105,1%	18,9%	-4,6%	-43,5%	108,3%	-28,5%	65,6%
Jdos. de lo Mercantil	49,3%	63,5%	19,5%	70,8%	-18,2%	-13,7%	-30,5%	39,7%	-34,9%	23,0%
Jdos. Violencia contra la mujer	24,6%	27,4%	0,0%	37,9%	-9,1%	8,0%	-21,5%	37,9%	-9,1%	25,3%
Jdos. Familia	-8,4%	-8,8%	-28,8%	4,9%	-20,9%	-15,2%	-21,9%	47,3%	53,2%	28,4%
Jdos. 1ª Instª. e Instr.	-7,2%	-28,5%	-32,0%	-5,9%	-50,2%	-23,2%	-4,8%	38,4%	-21,5%	26,2%
Jdos. de Menores	-	-	-	-	-	-	-	-	-	-
A.P. Secciones Civiles	14,5%	-27,0%	-23,2%	10,5%	-19,1%	-2,0%	5,1%	44,0%	5,3%	31,4%
A.P. Secciones Mixtas	352,8%	-17,8%	402,7%	18,8%	6,4%	1415,6%	511,7%	-76,4%	-78,8%	-44,8%
T.S.J. Sala Civil y Penal	0,0%	200,0%	1400,0%	-80,0%	0,0%	1300,0%	400,0%	-98,7%	-93,3%	-82,2%
TOTAL	7,6%	-9,0%	-21,0%	13,3%	-35,2%	-5,7%	-13,2%	43,5%	-19,7%	29,0%
Jurisdicción Penal (2):										
Jdos. Instrucción	55,9%	59,5%	-1,6%	193,0%	3,2%	-5,1%	-38,3%	197,8%	4,9%	61,0%
Jdos. 1ª Instª. e Instr.	2,1%	-30,5%	-36,2%	9,7%	-36,9%	-39,2%	-8,2%	72,0%	-1,1%	35,0%
Jdos. Violencia contra la mujer	27,8%	38,3%	46,8%	18,6%	91,4%	19,7%	6,1%	-19,2%	30,4%	-9,5%
Jdos. de Menores	2,0%	27,1%	-28,9%	44,4%	-32,7%	-22,9%	-44,0%	103,2%	-5,3%	55,8%
Jdos. Vigilancia Penitenciaria	29,3%	7,9%	10,8%	25,1%	-	10,8%	2,7%	12,9%	-	4,3%
Jdos. de lo Penal	-1,4%	11,6%	-33,0%	19,3%	-27,4%	-62,2%	-40,0%	78,2%	8,5%	54,1%
Jdos. de lo Penal de Ejecutorias	-	-	-	-	-	-	-	-	-	-
A.P. Secciones Penales	27,3%	-26,3%	-28,8%	31,2%	-50,9%	-19,4%	-3,4%	84,2%	-31,1%	18,6%
A.P. Secciones Mixtas	31,6%	-59,8%	-28,8%	-34,2%	-45,7%	-22,6%	77,0%	-7,6%	-23,7%	-3,4%
T.S.J. Sala Civil y Penal	100,0%	28,6%	-7,1%	600,0%	-37,5%	14,3%	-27,8%	653,8%	-32,7%	43,6%
TOTAL	9,4%	-6,3%	-22,3%	27,8%	-24,9%	-24,5%	-17,1%	64,5%	-3,3%	30,4%
Jurisdicción Cont.-Admva.:										
Jdos. Cont.-Admvo.	-21,3%	-39,0%	-48,2%	-12,6%	-30,5%	3,2%	-15,1%	68,7%	34,2%	43,1%
T.S.J. Sala Cont.-Admvo.	-28,7%	-26,3%	-26,2%	-9,3%	-13,6%	-65,4%	0,1%	23,0%	17,1%	-1,6%
TOTAL	-22,7%	-33,4%	-40,2%	-12,0%	-23,8%	-16,9%	-10,2%	47,0%	27,4%	23,2%
Jurisdicción Social:										
Jdos. de lo Social	13,5%	-9,7%	-9,5%	13,1%	-13,3%	-7,0%	0,2%	25,0%	-4,2%	19,1%
Jdos. De lo Social de Ejecuciones	-	-	-	-	-	-	-	-	-	-
T.S.J. Sala Social	5,0%	-58,0%	6,9%	-58,8%	8,3%	33,3%	154,4%	-61,5%	1,3%	-34,1%
TOTAL	13,1%	-17,1%	-7,4%	9,0%	-9,1%	-5,9%	11,7%	17,8%	-1,8%	13,4%
TOTAL JURISDICCIONES	7,9%	-8,6%	-21,4%	16,9%	-28,1%	-18,9%	-14,0%	48,8%	-9,5%	28,8%

NOTA ACLARATORIA: En el año 2007 se ha pasado a recoger, por primera vez, el dato de número de autos finales en los órganos de la jurisdicción penal.

Por este motivo el dato de la evolución de los autos, en los órganos de esta jurisdicción, respecto al mismo periodo del año anterior carece de significación



Tasas

Año: 2023 Trimestre 1 al 1	Resolución	Pendencia	Sentencia	Congestión
COMPETENCIAS				
Jurisdicción Civil (1):				
Jdos. 1ª Instancia	0,55	3,47	0,27	4,57
Jdos. de lo Mercantil	1,04	4,16	0,17	4,89
Jdos. Violencia contra la mujer	1,02	2,77	0,46	3,77
Jdos. Familia	0,90	2,09	0,52	3,09
Jdos. 1ª Instª. e Instr.	0,93	2,89	0,24	3,92
Jdos. de Menores	-	-	-	-
A.P. Secciones Civiles	0,92	3,60	0,69	4,60
A.P. Secciones Mixtas	5,36	0,33	0,15	1,33
T.S.J. Sala Civil y Penal	1,00	0,07	0,07	1,07
TOTAL	0,85	2,91	0,28	3,95
Jurisdicción Penal (2):				
Jdos. Instrucción	0,64	1,29	0,14	2,28
Jdos. 1ª Instª. e Instr.	0,90	1,78	0,12	2,80
Jdos. Violencia contra la mujer	0,98	1,03	0,15	2,05
Jdos. de Menores	0,73	2,43	0,57	3,42
Jdos. Vigilancia Penitenciaria	1,07	0,55	-	1,55
Jdos. de lo Penal	0,55	3,86	0,94	4,80
Jdos. de lo Penal de Ejecutorias	-	-	-	-
A.P. Secciones Penales	0,94	0,52	0,20	1,52
A.P. Secciones Mixtas	1,41	0,76	0,25	1,76
T.S.J. Sala Civil y Penal	0,72	0,54	0,38	1,54
TOTAL	0,82	1,54	0,16	2,55
Jurisdicción Cont.-Admva.:				
Jdos Cont.-Admvo.	1,24	2,80	0,85	3,80
T.S.J. Sala Cont.-Admvo.	1,06	0,70	0,84	1,70
TOTAL	1,15	1,85	0,85	2,85
Jurisdicción Social:				
Jdos. de lo Social	1,01	3,77	0,53	4,81
Jdos. De lo Social de Ejecuciones	-	-	-	-
T.S.J. Sala Social	2,06	0,48	0,95	1,48
TOTAL	1,09	3,29	0,60	4,32
TOTAL JURISDICCIONES	0,85	2,23	0,25	3,25



DEFINICIONES USADAS EN LOS INFORMES ESTADÍSTICOS

Tasa de sentencia: Cociente entre el número de sentencias y el de asuntos resueltos, expresado en tanto por ciento. Indica el porcentaje de asuntos que se resuelven por sentencia.

Tasa de pendencia: Cociente entre los asuntos pendientes al final del periodo y los resueltos en ese periodo. Cuando el periodo sea distinto del año se ponderará el número de asuntos resueltos para expresarlo en términos anuales. Si se multiplica por 12 indica el número de meses que se necesitaría, con el mismo ritmo resolutivo y sin ningún ingreso, para acabar con la pendencia. Su principal finalidad es permitir la comparación de la pendencia de órganos, territorios, o jurisdicciones, o de estos a lo largo del tiempo.
Un órgano, territorio o jurisdicción está en mejor situación cuanto menor sea su tasa de pendencia.

Tasa de resolución: Cociente entre los asuntos resueltos y los ingresados en un determinado periodo. Pone en relación el volumen de ingreso con la capacidad resolutiva.
Un órgano, territorio o jurisdicción está en mejor situación cuanto mayor sea su tasa de resolución.
Si es mayor que uno indica que se está resolviendo más de lo que ingresa.

Tasa de congestión: Cociente donde el numerador está formado por la suma de los asuntos pendientes al inicio del periodo y los registrados en ese periodo y donde el denominador son los asuntos resueltos en dicho periodo.
Un órgano, territorio o jurisdicción está en mejor situación cuanto menor sea su tasa de congestión.

INGRESADOS

(Por Trimestre)

TRIBUNAL SUPERIOR DE JUSTICIA DE EXTREMADURA

CIVIL

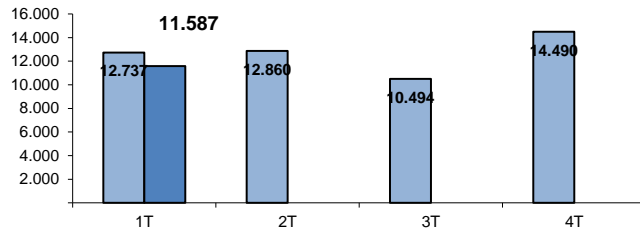

PENAL

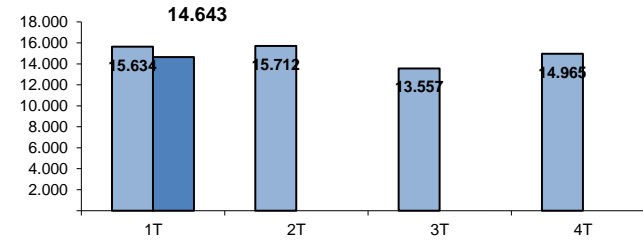

CONTENCIOSO

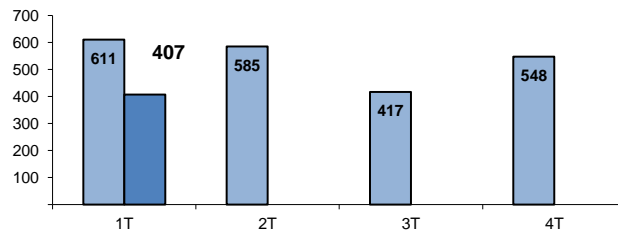

SOCIAL

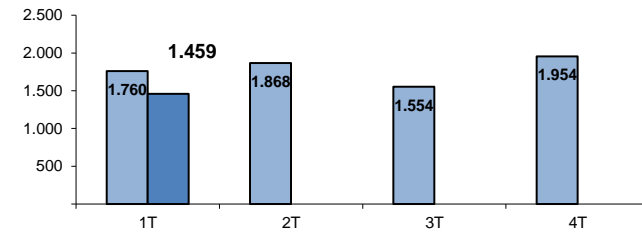

TOTAL

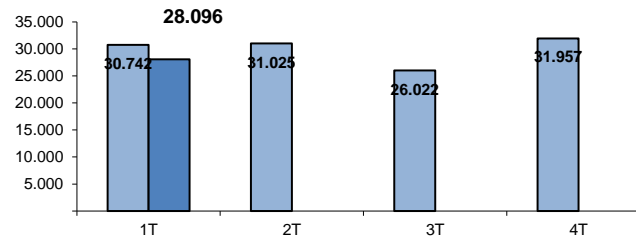

■ AÑO 2022

■ AÑO 2023

PENDIENTES FINAL

(Por Trimestre)

TRIBUNAL SUPERIOR DE JUSTICIA DE EXTREMADURA

CIVIL

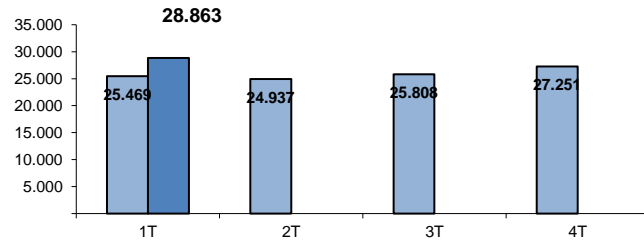

PENAL

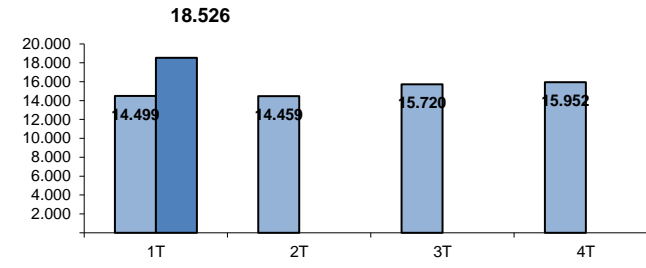

CONTENCIOSO

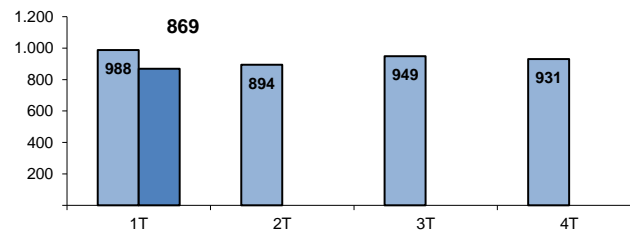

SOCIAL

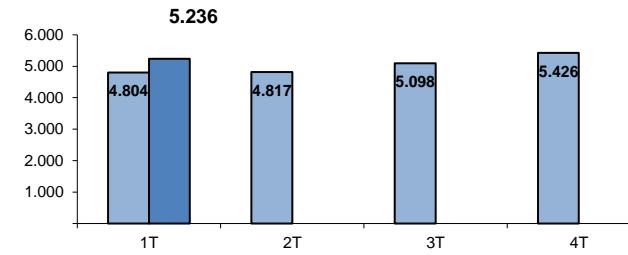

TOTAL

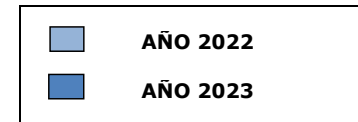
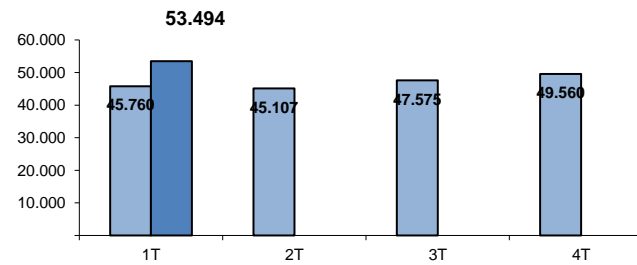

RESUELTOS (Por Trimestre)

TRIBUNAL SUPERIOR DE JUSTICIA DE EXTREMADURA

CIVIL

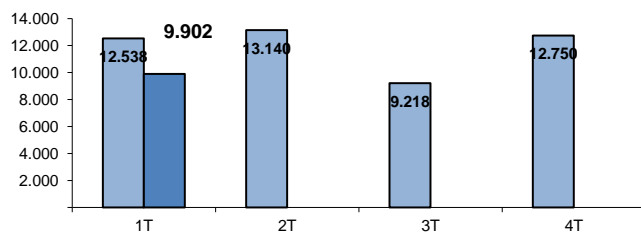

PENAL

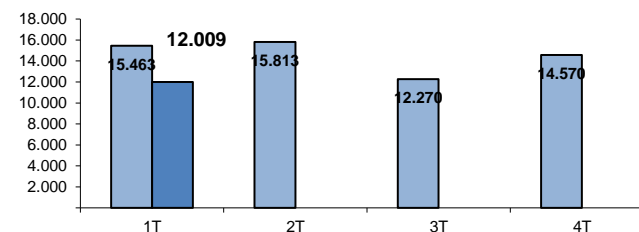

CONTENCIOSO

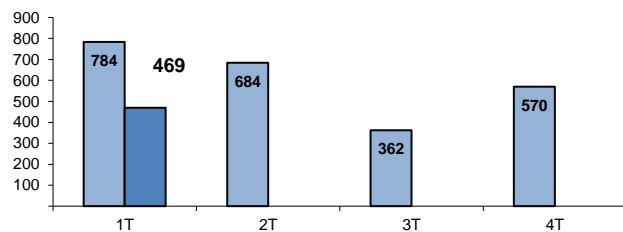

SOCIAL

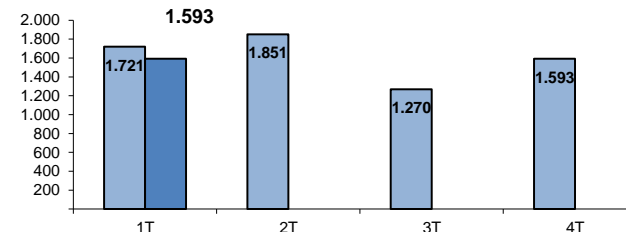

TOTAL

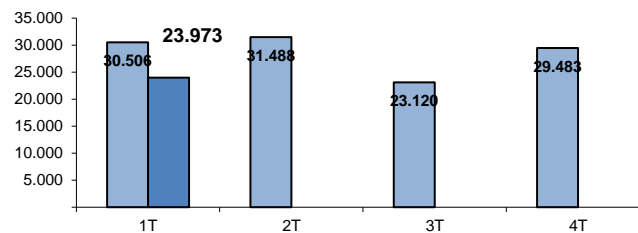

■ AÑO 2022
■ AÑO 2023

SENTENCIAS (Por Trimestre)

TRIBUNAL SUPERIOR DE JUSTICIA DE EXTREMADURA

CIVIL

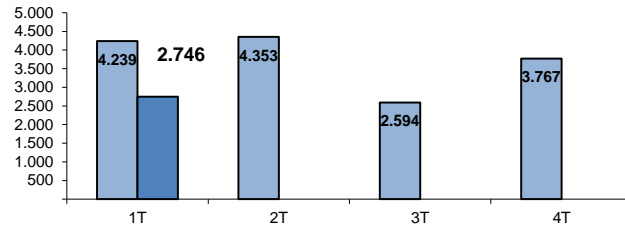

PENAL

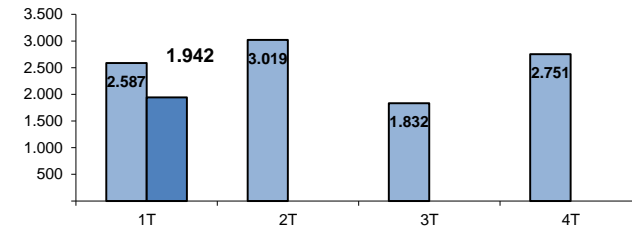

CONTENCIOSO

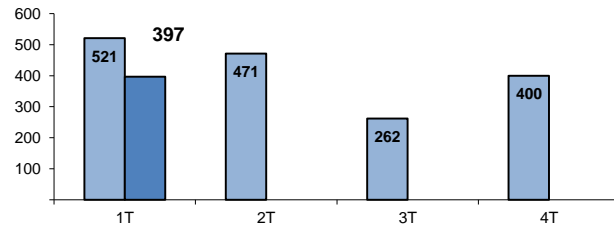

SOCIAL

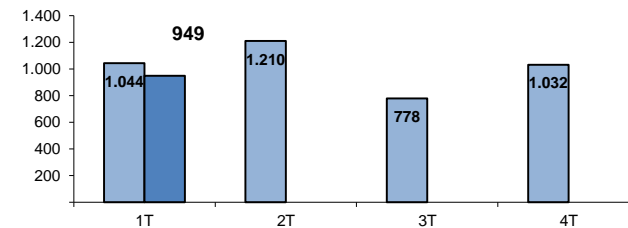

TOTAL

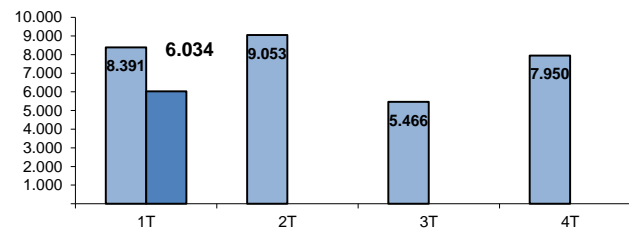

■ AÑO 2022
■ AÑO 2023

AUTOS (Por Trimestre)

TRIBUNAL SUPERIOR DE JUSTICIA DE EXTREMADURA

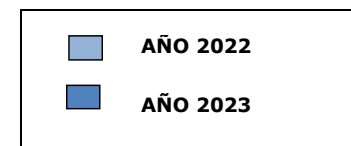
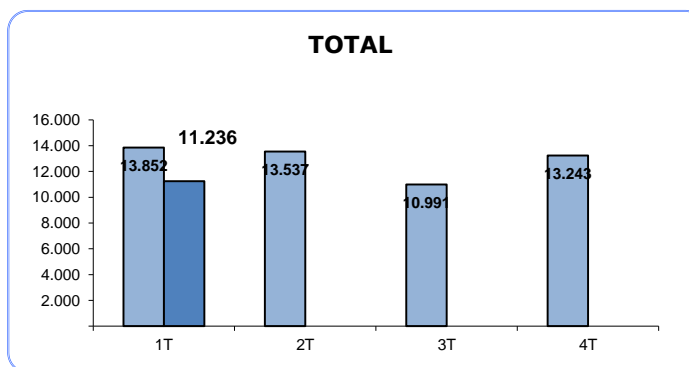
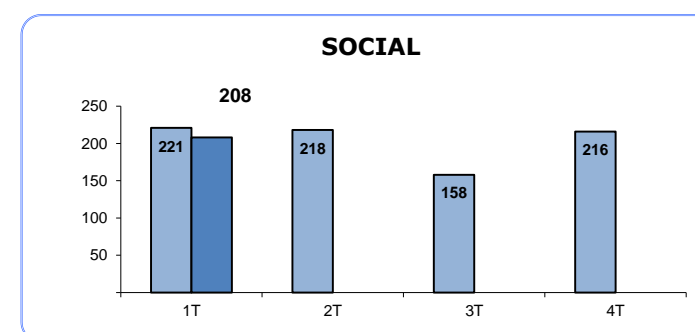
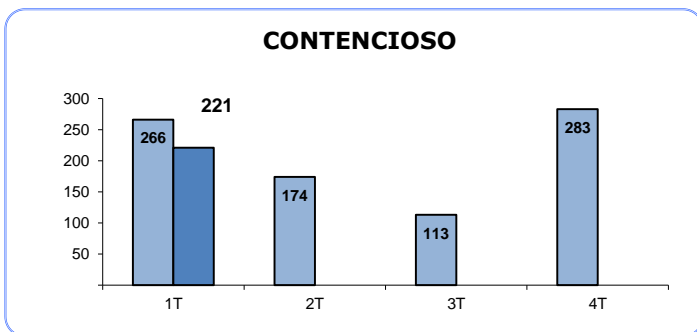
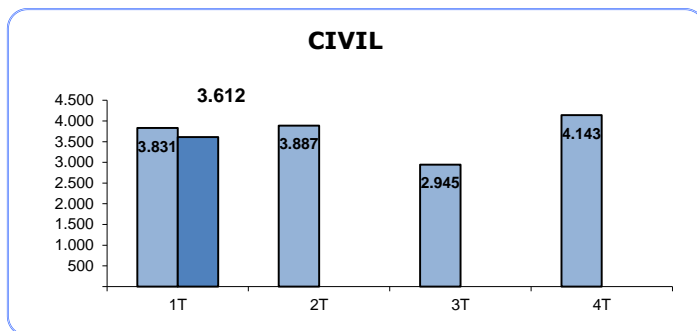

TASA DE PENDENCIA (1)

(Por Trimestre)

TRIBUNAL SUPERIOR DE JUSTICIA DE EXTREMADURA

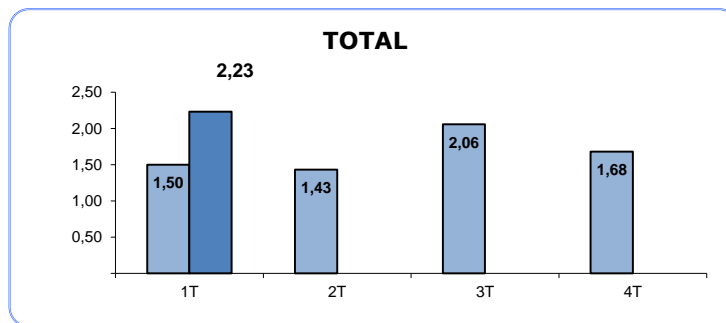
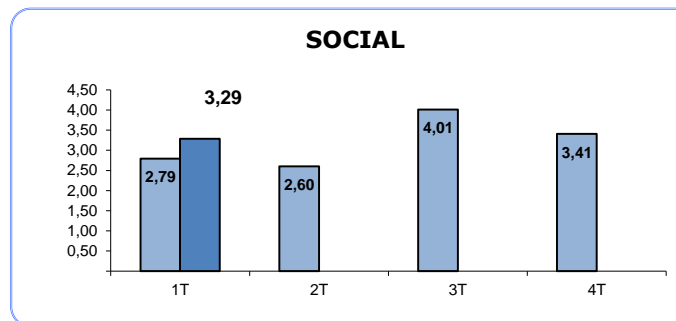
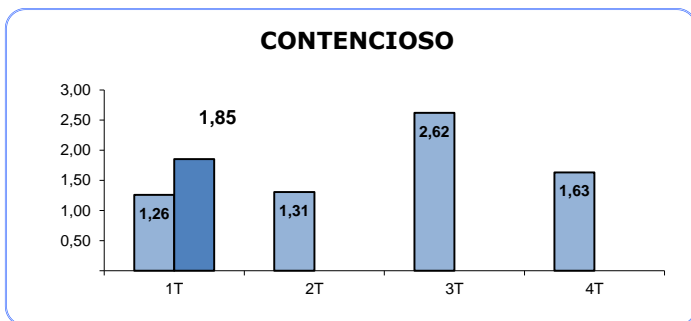
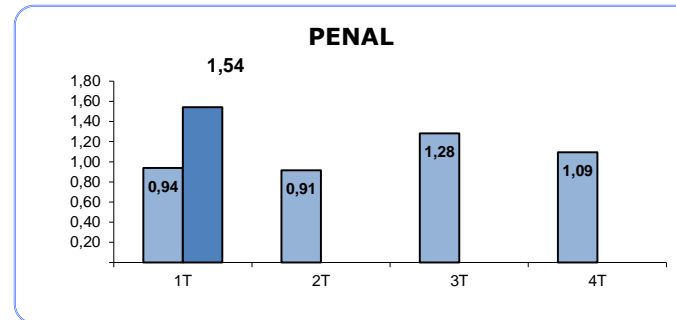
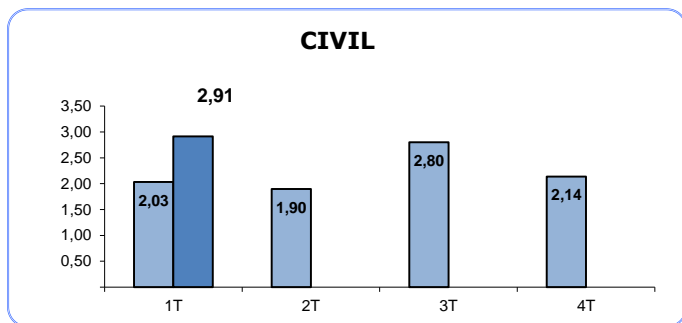

(1) RATIO PENDIENTES/RESUELTOS

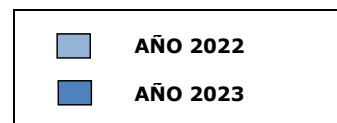

TASA DE RESOLUCIÓN (1)

(Por Trimestre)

TRIBUNAL SUPERIOR DE JUSTICIA DE EXTREMADURA

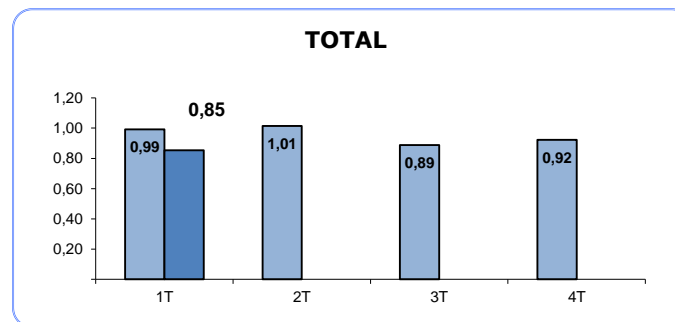
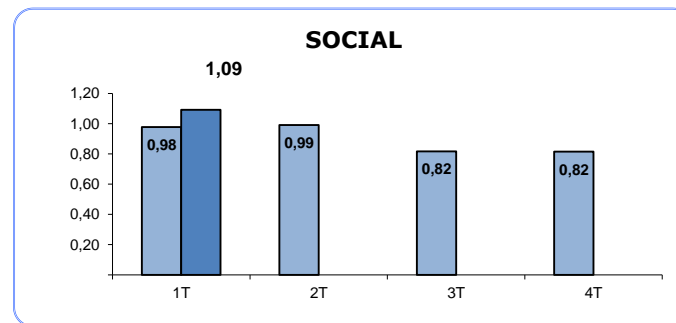
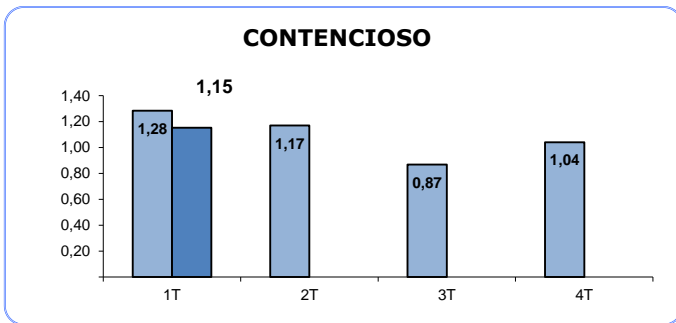
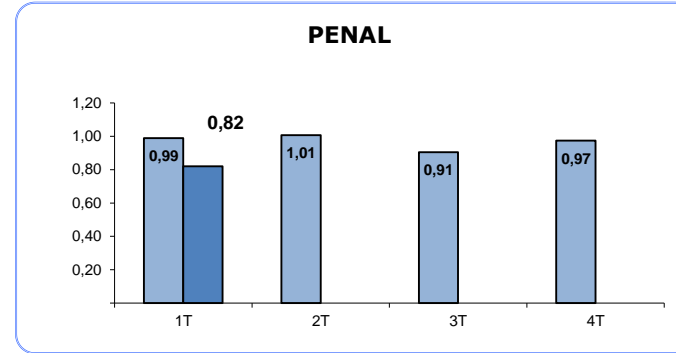
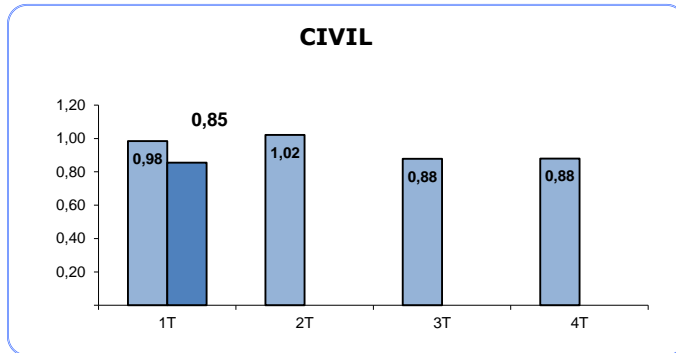

(1) RATIO RESUELTOS/INGRESADOS

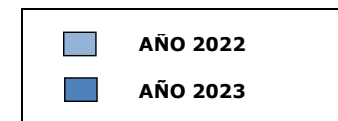

TASA DE SENTENCIA (1)

(Por Trimestre)

TRIBUNAL SUPERIOR DE JUSTICIA DE EXTREMADURA

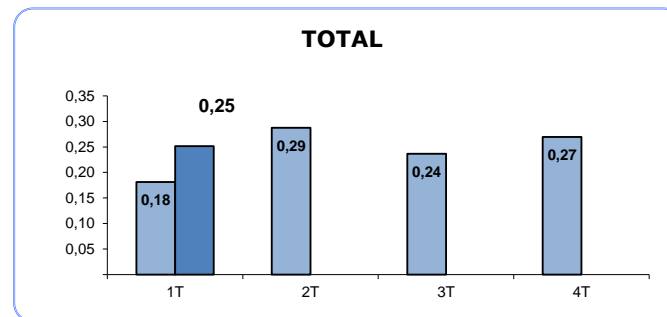
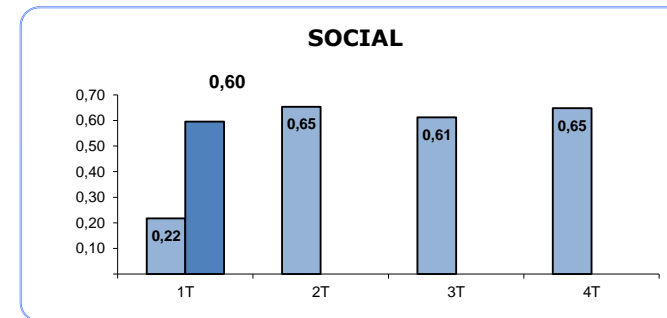
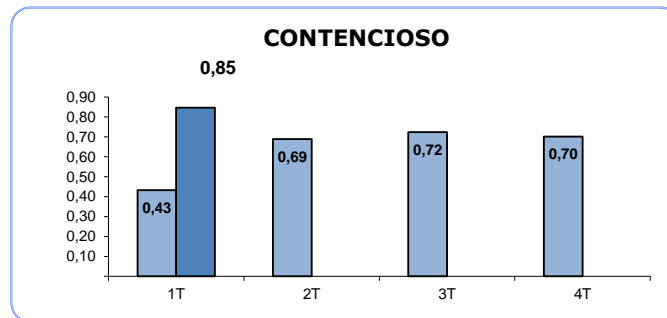
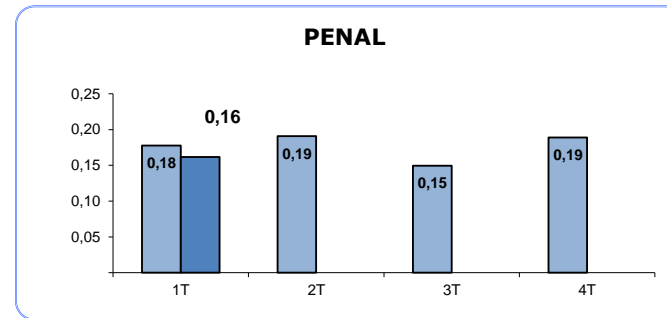
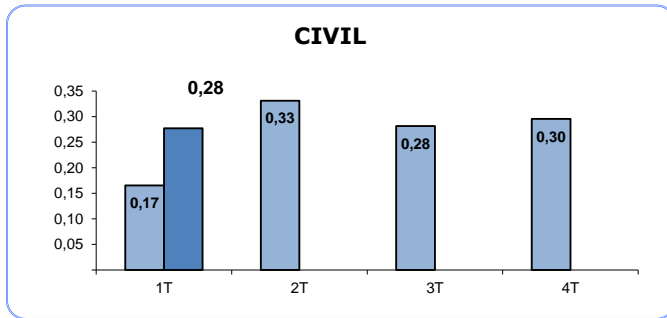

(1) RATIO SENTENCIAS/RESUELTOS

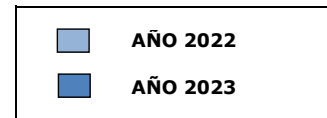

TASA DE CONGESTION (1)

(Por Trimestre)

TRIBUNAL SUPERIOR DE JUSTICIA DE EXTREMADURA

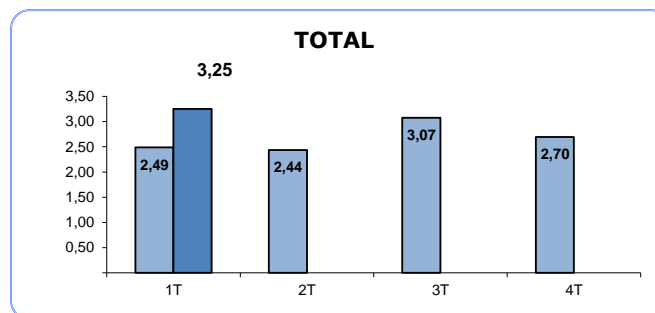
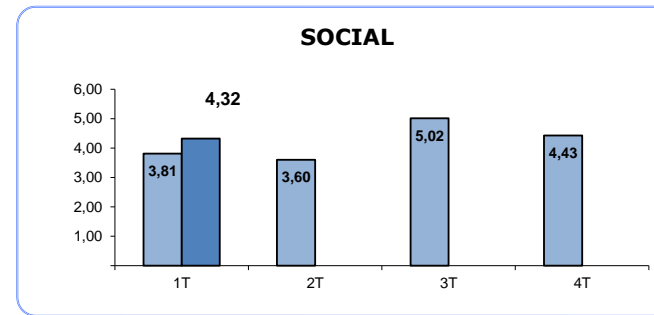
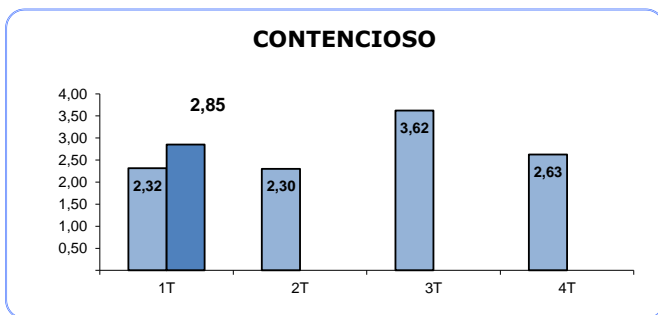
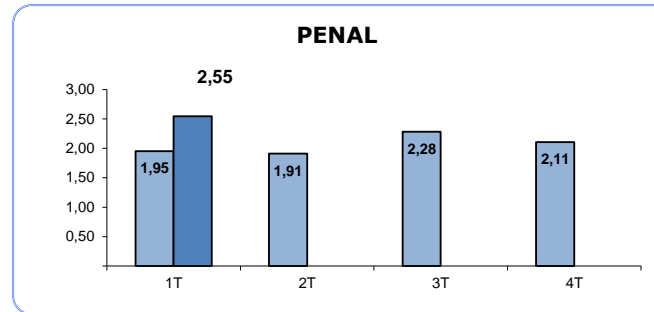
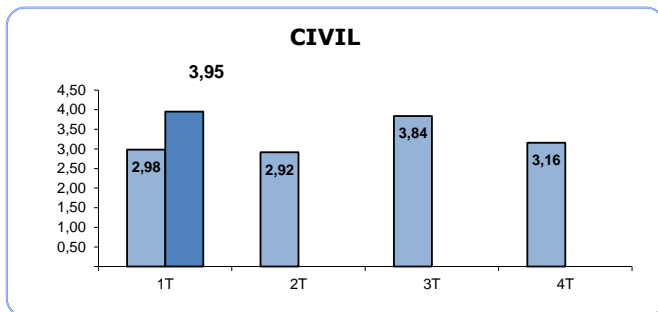

(1) RATIO (PENDIENTES INICIO +
INGRESADOS) / RESUELTOS

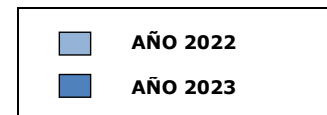

TRIBUNAL SUPERIOR DE JUSTICIA DE EXTREMADURA

Asuntos registrados por jurisdicciones

AÑO 2023 TRIMESTRE 1

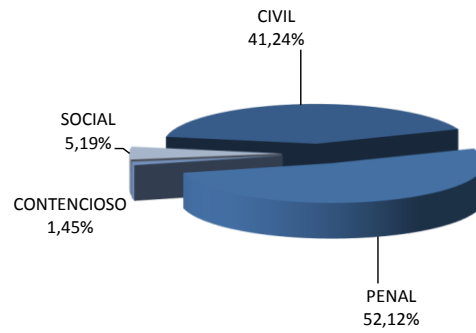

AÑO 2022 TRIMESTRE 1

